FEDERACIÓN PROVINCIAL DE ASOCIACIONES DE PERSONAS CON DISCAPACIDAD FÍSICA Y ORGÁNICA DE SEVILLA

COCEMFE
Sevilla

COCEMFE SEVILLA

SOBRE NOSOTROS

La Federación Provincial de Asociaciones de Personas con Discapacidad Física y Orgánica de Sevilla (COCEMFE Sevilla), es una ONG sin ánimo de lucro y declarada de Utilidad Pública, que lleva trabajando por los derechos de las personas con discapacidad más de 37 años.

Su actuación de ámbito territorial es en Sevilla y provincia, englobando en la actualidad cerca del medio centenar de entidades miembros.

Trabaja con el apoyo del Centro Especial de Empleo AGRADIS y es entidad miembro de Andalucía Inclusiva COCEMFE.

OBJETIVOS

- **Promoción** y **defensa** de los derechos del colectivo.
- **Coordinación** entre entidades miembros.
- **Fomento** de actuaciones encaminadas a lograr la **normalización e integración** de las personas con algún tipo de discapacidad física u orgánica en la sociedad.
- **Mejora** de la calidad de vida de las personas con discapacidad física y orgánica, prestando especial atención a las gravemente afectadas, menores, jóvenes y mujeres.
- **Integración** sociolaboral de las personas con discapacidad.
- Promoción de derechos e intereses de **colectivos específicos.**
- **Práctica, promoción y organización** del deporte adaptado
- **Fomento e impulso** del voluntariado social.

QUÉ HACEMOS

- Dirección
- Administración
- Accesibilidad
- Asesoría Jurídica
- Atención Social
- Transporte Adaptado
- Empleo
- Educación/Formación
- Comunicación
- Psicología
- Ocio, Tiempo Libre y Voluntariado
- Deporte
- Igualdad
- Autonomía Personal y Vida Independiente.
- Programas Europeos
- Rehabilitación y Servicio de Ayuda a Domicilio

QUÉ HACEMOS

DIRECCIÓN

La Dirección de la Federación se preocupa por posicionarse en un lugar estratégico entre los organismos que representan a la dministración Pública.

Participa en mesas, reuniones, debates, consejos, comisiones... para defender los derechos de las personas con discapacidad, así como en otras entidades privadas de importante relevancia.

ADMINISTRACIÓN Y GESTIÓN

Este departamento ofrece un servicio de atención al público mediante:

- Recepción directa en nuestra sede
- Atención telefónica
- Atención vía correo electrónico

Intenta que los socios estén en contacto directo con la Federación. Lleva un control de toda la información, realiza registros contables, así como las memorias económicas.

Gestiona la tesorería de la entidad, elabora informes financieros y gestiona los recursos humanos de la Federación.

También se gestiona la contratación del personal, así como la emisión de nóminas, contabilización de facturas, etc.

info@cocemfesevilla.es

QUÉ HACEMOS

ACCESIBILIDAD

El Departamento de Accesibilidad centra sus tareas en la atención a las consultas de asociaciones, particulares, administraciones, empresas y comunidades de propietarios/as sobre normativa de accesibilidad, subvenciones y ayudas, accesibilidad en la vivienda, urbanismo, instalaciones, etc.

Al mismo tiempo trabaja en órganos de participación social de entes y organismos públicos promoviendo la accesibilidad universal.
También participa en jornadas de difusión o formación en centros educativos, colegios profesionales, etc.

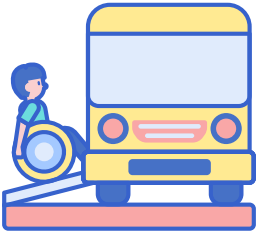

accesibilidad01@cocemfesevilla.es

ASESORÍA JURÍDICA

asesoriajuridica@cocemfesevilla.es

El departamento de Asesoría Jurídica se encarga de asesorar y orientar, en aspectos legales, a las distintas áreas y organismos de la Federación.

Las principales líneas de actuación de la Asesoría Jurídica son:

- **Información en general sobre la solicitud e impugnación del Reconocimiento de la Dependencia y el grado de discapacidad** (prestaciones y derechos, procedimientos, impugnación, etc.),
- **Prestaciones contributivas de Invalidez Permanente** (compatibilidad laboral y con otras ayudas, procesos de Incapacidad Temporal, etc.)

QUÉ HACEMOS

SOCIAL

El Departamento Social está formado por profesionales expertadas en discapacidad, expertas en asesoramiento en materia de discapacidad, así como en la gestión, coordinación, ejecución y justificación de proyectos de administraciones públicas (locales, provinciales, autonómicas y estatales) y entidades privadas.

Desde él se informa, orienta y asesora a nuestras Entidades Miembros, a sus asociados, a particulares con discapacidad física y/u orgánica y a todas las instituciones, administraciones, asociaciones y profesionales no relacionadas con la discapacidad que así lo demanden.

social02@cocemfesevilla.es

PROGRAMAS EUROPEOS

En Cocemfe Sevilla, actuamos desde la transversalidad de la estrategia sobre los derechos de las personas con discapacidad 2021-2030 a nivel europeo incorporando las necesidades de las personas con discapacidad y colaborando estrechamente con su movimiento asociativo.

Dentro de estas actuaciones venimos desarrollando proyectos europeos dirigidos a:

- Mejorar las oportunidades de empleo de mujeres y jóvenes con discapacidad, rompiendo las barrera digitales y apostando por programas de formación innovadores
- Eliminar la discriminación y prejuicios que dificultan la inclusión de los jóvenes en el empleo y/o la educación.
- Mejorar la capacitación de profesionales que trabajan con personas con discapacidad en áreas rurales.
- Trabajar para incrementar las oportunidades de empleo e inclusión social de jóvenes con discapacidad y situación vulnerable.

programas@cocemfesevilla.es

QUÉ HACEMOS

EDUCACIÓN/FORMACIÓN

COCEMFE Sevilla dispone de un Departamento de Educación orientado al apoyo y mejora de la educación de menores en edad escolar; así como a la atención personal tanto a menores como adultos con necesidades educativas especiales, y dificultades de aprendizaje matriculados en enseñanzas regladas.

Actualmente, este departamento persigue ayudar a alumnos y alumnas con necesidades educativas especiales por motivos de discapacidad, con soporte de las Tecnologías de la Información y la Comunicación (TIC). Facilitándole recursos tecnológicos para eliminar barreras que impiden la participación y el aprovechamiento escolar del alumnado con discapacidad.

educacion@cocemfesevilla.es

EMPLEO

Uno de los objetivos fundamentales de nuestra Federación es la integración laboral de las personas con discapacidad física y orgánica de nuestra provincia.

Desde 1989, se desarrollan programas de orientación profesional, acompañamiento e intermediación laboral dirigidos a paliar el alto índice de desempleo existente en nuestro colectivo.

QUÉ HACEMOS

OCIO, TIEMPO LIBRE Y VOLUNTARIADO

Imparte **cursos básicos de voluntariado** con la intención de dar a conocer esta figura, sensibilizar sobre discapacidad y con el objetivo de contar con personal voluntario para el desarrollo de las distintas actividades culturales, lúdicas y deportivas que organiza y desarrolla la entidad.

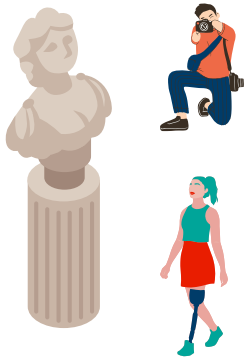

En ocio y tiempo libre, la Federación oferta a sus entidades miembros varias **actividades con transporte adaptado:**

- Vacaciones de COCEMFE a destinos nacionales.
- Actividades culturales.
- Respiro familiar.
- Salidas de piscina y playa.

voluntariado@cocemfesevilla.es

TRANSPORTE ADAPTADO

En la actualidad, COCEMFE Sevilla cuenta con **una flota de vehículos adaptados** dedicada al transporte diario de personas con movilidad reducida.

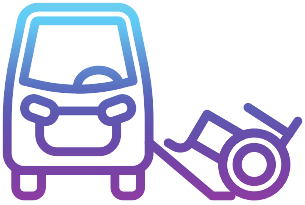

- A Unidades de Estancia Diurna (U.E.D.)
- A residencias
- A centros de rehabilitación
- A centros de trabajo
- A actividades de ocio y tiempo libre desarrolladas tanto por la entidad como por sus entidades miembros.

QUÉ HACEMOS

DEPORTE

COCEMFE Sevilla considera el deporte como herramienta básica de recuperación, rehabilitación y normalización de las personas con discapacidad y trabaja por las alianzas entre clubes deportivos y la implantación de escuelas deportivas desde las que trabajar en conocer, enseñar o practicar algún deporte adaptado.

IGUALDAD

Todas las actividades, acciones y actuaciones de COCEMFE Sevilla, están abiertas y van dirigidas a la igualdad entre mujeres y hombres, aunque se hace especial hincapié en aquellas circunstancias que afectan o pueden afectar con mayor incidencia a las mujeres con discapacidad por sufrir una doble vertiente discriminatoria: género y discapacidad.

QUÉ HACEMOS

AUTONOMÍA PERSONAL Y VIDA INDEPENDIENTE

Se trabaja por la potenciación de la participación de las personas con discapacidad en todos los aspectos de la vida cotidiana, con un trabajo coordinado, y participa con transparencia, sensibilización, evaluación, reivindicación, eficacia, tolerancia, respeto, libertad, compromiso y responsabilidad.

El principal objetivo es la promoción, la defensa de los derechos y mejora de las condiciones de vida de las personas con discapacidad en Sevilla y provincia, así como conseguir su plena integración en la sociedad.

COMUNICACIÓN

El Departamento de Comunicación desarrolla una labor de comunicación interna y externa para dar a conocer las principales actuaciones y reivindicaciones de la entidad, así como del resto de organizaciones que forman parte de la Federación.

Entre otros trabajos realiza, la elaboración que consiste en el diseño, maquetación y redacción de: las memorias anuales, noticias, boletines mensuales, campañas. Además crea los contenidos de las redes sociales: Facebook, Twitter, Instagram, Youtube y Linkedin. Todo ello utilizando un lenguaje inclusivo.

prensa@cocemfesevilla.es

QUÉ HACEMOS

AYUDA A DOMICILIO

Se destina a potenciar la autonomía personal de las personas con discapacidad física y orgánica.

Los servicios que van a recibir son diversos, desde la realización de tareas domésticas (limpieza, cocina, compras, plancha...), ocio y tiempo libre (paseo, acompañamiento) a actividades como visitas médicas, etc., Todo ello les permitirá disponer de más tiempo libre, así como conciliar su trabajo, estudios, rehabilitación etc., proporcionándoles de esta forma una herramienta de mejora en la calidad de vida de las personas con discapacidad.

REHABILITACIÓN

En el Centro de Rehabilitación Integral de COCEMFE Sevilla se atiende y trata a las personas con discapacidad física u orgánica, para mejorar su autonomía y calidad de vida.

Cuenta con diferentes espacios equipados convenientemente para trabajar la musculatura, bipedestación, marcha en paralelas, prácticas transferencias, equilibrio...

Profesionales en musculación, transporte y fisioterapia cubre las necesidades neurológicas de las personas asociadas que demandan esta actividad.

C/Patricio Sáenz, 7 (Distrito Macarena)

PSICOLOGÍA

Se trabaja la mejora de la autonomía y la calidad de vida de las personas con discapacidad, mediante el acceso a la atención psicológica, tanto a este grupo como a sus familiares. Ello permite conocer los procesos psicosociales y actuar en las necesidades que presentan.

El objetivo es garantizar el bienestar emocional, favorecer el autoconocimiento y el desarrollo personal para afrontar retos o situaciones difíciles potenciando los recursos de cada persona y aprendiendo nuevas habilidades

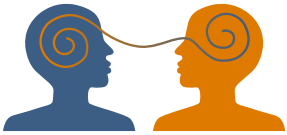

psicologia@cocemfesevilla.es

CENTRO ESPECIAL DE EMPLEO

(AGRADIS, SERVICIOS DE CAPACIDAD S.L.U.)

AGRADIS
SERVICIOS DE CAPACIDAD S. L. U.

Integra social y laboralmente a las personas con discapacidad, participando en las operaciones del mercado y teniendo como finalidad asegurar un empleo remunerado.

ACTIVIDADES PRINCIPALES

- **Limpieza y Mantenimiento** de locales, oficinas, centros sanitarios, organismos públicos, comunidades de propietarios/as y asociaciones.
- **Otros servicios auxiliares:** control de acceso, (obras, porterías, edificios, clubes sociales,etc) y guarderías.
- **Transporte adaptado.**
- **Servicio de Rehabilitación,** incluso con transporte adaptado a personas con discapacidad desde sus domicilios
- **Servicio de ayuda a domicilio.**
- **Otros**

info@agradis.es

ENTIDADES MIEMBROS

- **AATH** (Asociación Andaluza de Transplantados Hepáticos Hospital Virgen del Rocío Sevilla "Ciudad de la Giralda".
- **ACCU** (Asociación de Enfermos de Crohn y Colitis Ulcerosa de Sevilla) (Sevilla)
- **ADISAL** (Asociación de Personas con Discapacidad y Familiares de Almensilla)
- **ADCA-integración** (Asociación Andaluza para la Rehabilitación e Integración del Daño Cerebral Adquirido, congénito y trastornos neurológicos) (Sevilla)
- **ADIFAS** (Asociación de Disminuidos Psíquicos, Físicos, Familiares y Simpatizantes) (Pedrera - Sevilla)
- **ADIFIPA** (Asociación de Discapacitados Físicos de los Palacios y Villafranca)
- **ADISMON** (Asociación de Discapacitados de Montellano Sierra Sur)
- **ADOYP** (Asociación de Discapacitados Osuna y Provincias)
- **ASDEPDO** (Asociación de Personas con Discapacidad de Olivares)
- **API** (Asociación para la Inclusión) (Bollullos de la Mitación - Sevilla)
- **AFIBROSE** (Asociación de Fibromialgia Sevilla)
- **AFOPRODEI** (Asociación para el Fomento y Promoción del Deporte Inclusivo) (Tomares - Sevilla)
- **AGEDIS** (Asociación Gerenense de Discapacitados)
- **ALCER-GIRALDA** (Asociación para la lucha Contra las Enfermedades Renales) (Sevilla)
- **ALMA SEVILLA** (Asociación de Lesionados Medulares de Andalucía en Sevilla)
- **APDIS** (Asociación de Personas con Discapacidad Virgen de Consolación) (Utrera - Sevilla)
- **ASDIFIM** (Asociación de Discapacitados Físicos de Morón)
- **ASEPAR** (Asociación Sevillana de Pacientes Artritis Reumatoide)
- **ASIPOLIO** (Asociación de Sevillanos/as Interesados/as en la Polio)
- **ASOCIACIÓN DE DISCAPACITADOS DE TOCINA Y LOS ROSALES 'SAN ISIDRO'**
- **ASOCIACIÓN DE PERSONAS CON DISCAPACIDAD 'ABRIENDO CAMINOS'**
- **ASOCIACIÓN DE PERSONAS CON DISCAPACIDAD FRÁTER SAN PABLO** (Écija - Sevilla)
- **ASOCIACIÓN DE PERSONAS CON DISCAPACIDAD LA LUZ** (La Puebla de los Infantes - Sevilla)
- **ASOCIACIÓN DIVERTINA** (Sevilla)
- **ASOCIACION SEVILLANA DE ATAXIAS**
- **ASOCIACIÓN DE MUJERES DE SU EMINENCIA "SIN BARRERAS, SIN FRONTERAS" DE SEVILLA**
- **ASPADIFIS** (Asociación de Padres de Discapacitados Físicos de Sevilla)
- **ASPAYDES** (Asociación de Paralíticos y Deficiencias Sierra Norte de Sevilla)
- **ASEB.** (Asociación Sevillana de Padres de Hijos de Espina Bífida e Hidrocefalia)
- **AUXILIA SEVILLA** (Asociación por la Integración Cultural y Social para Enfermos y Discapacitados Físicos)
- **AZAAR** (Asociación de Mujeres con Diversidad Funcional) (Sevilla)
- **CLUB DEPORTIVO BSR VISTAZUL** (Dos Hermanas - Sevilla)
- **CLUB DEPORTIVO SEVILLA QUAD RUGBY**
- **CRECER** (Asociación Nacional de Problemas de Crecimiento) (Sevilla)
- **CUANDO TÚ QUIERAS**
- **E.A.S** (Asociación de Espondilitis Anquilosante de Sevilla)
- **EQUITEA** (Escuela Inclusiva de Actividades Ecuestres en Sevilla)
- **IN** (Asociación para el Fomento del Deporte Adaptado) (Sevilla)
- **ISIBILYA POWERCHAIR FÚTBOL CLUB** (Sevilla)
- **LA CORBERA** (Asociación de Equitación Terapéutica de Sevilla)
- **PÁRQUINSON SEVILLA**
- **SITTING VOLLEY SEVILLA** (Gines - Sevilla)
- **S.I.V.A.** (Asociación de Personas con Discapacidad de Lora del Río, Comarca, Sierra y Valle)
- **TAL COMO ERES** (Asociación para el Desarrollo y la Integración de Sevilla y Provincia)

FEDERACIÓN PROVINCIAL DE ASOCIACIONES DE PERSONAS CON DISCAPACIDAD FÍSICA Y ORGÁNICA DE SEVILLA

COCEMFE
Sevilla