



COCEMFE
Sevilla

Archivo de boletines



ATENCIÓN SOCIAL

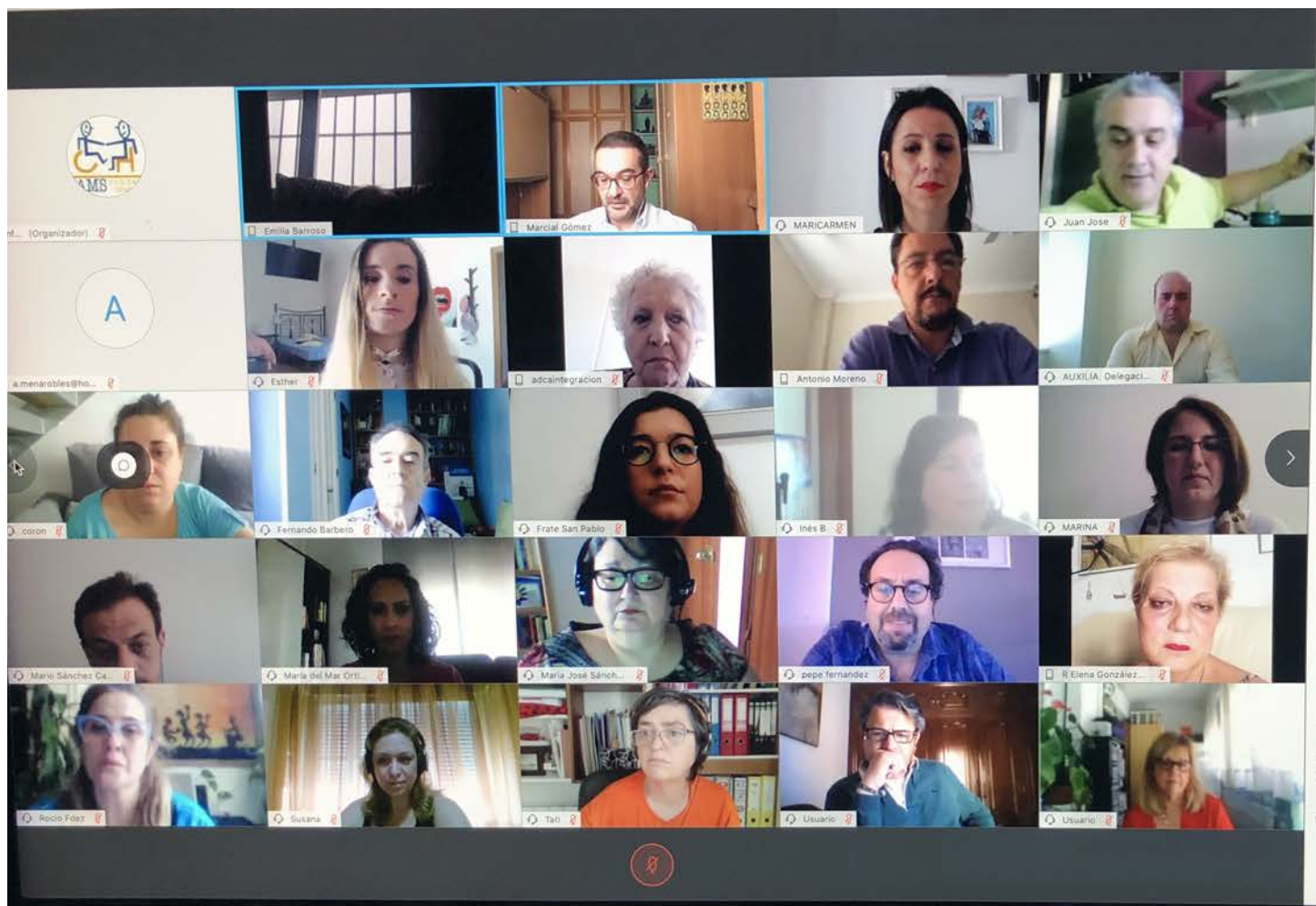

FAMS-COCEMFE Sevilla reúne a las tres administraciones principales del país en su tercer encuentro digital sobre salud.

[LEER MÁS](#)



#FAMSENCASA

Debido al estado de alerta sanitaria por el COVID19, todo nuestro equipo de profesionales sigue realizando su trabajo desde casa, ofreciendo desde el confinamiento acciones y recursos para los usuarios/as de la Federación.

Edita:
Departamento de Comunicación de
FAMS-COCEMFE- Sevilla

www.cocemfesevilla.es



El equipo de profesionales de FAMS-COCEMFE Sevilla se reúne para establecer una línea de mejoras en la web de la Federación.

[LEER MÁS](#)

NOTICIAS

I Jornada de FAMS-COCEMFE Sevilla sobre

a **cesibilidapp**

Conocimiento y manejo

 COCEMFE



8 de mayo 2020

12:00 - 14:00 h. por videoconferencia

Inscripciones: accesibilidad01@cocemfesevilla.es

FAMS-COCEMFE Sevilla celebra su primera jornada digital sobre el uso de la aplicación 'Accesibilidapp' de COCEMFE.

[LEER MÁS](#)

Con las ponencias de:

Dña. Elena Antelo, directora gerente de la Confederación Española de Personas con Discapacidad Física y Orgánica (COCEMFE), 'Situación de la asistencia personal en las distintas comunidades de España que COCEMFE representa'.

Dña. Pilar Díaz, profesora asociada de la Universidad de Barcelona, 'Asistencia personal en otros países de nuestro entorno. Experiencias'.

D. Juan José Lara, presidente FAMS-COCEMFE Sevilla, 'La asistencia personal en Sevilla y provincia'.

13 de mayo 2020
12:00 - 14:00 h. por videoconferencia
Inscripciones: educacion@cocemfesevilla.es

IV Encuentro Digital
sobre **ASISTENCIA PERSONAL**

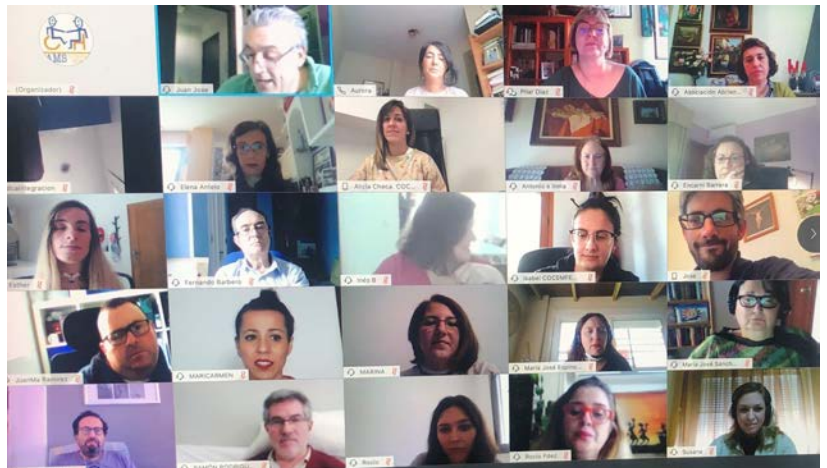

El cuarto encuentro digital sobre asistencia personal de FAMS-COCEMFE Sevilla analiza este servicio a nivel nacional e internacional.

[LEER MÁS](#)



El Servicio de Ayuda a Domicilio de FAMS-COCEMFE Sevilla continúa operativo durante el confinamiento.

[LEER MÁS](#)

Con las ponencias de:
D. Blas M. Matab, director del Centro de Atención Integral (CAI) de COCEMFE Alicante
D. Fernando Barbero, ex director de Residencia de Gravemente Afectados

Objetivos:
 - Conocer el sistema de trabajo de las residencias de COCEMFE y su visión ante las personas con discapacidad y sus familias.
 - Plantear un nuevo modelo residencial.

14 de mayo 2020
12:00 - 14:30 h. por videoconferencia
Inscripciones: informatica@cocemfesevilla.es

II Encuentro Digital sobre PERSONAS CON DISCAPACIDAD GRAVEMENTE AFECTADAS

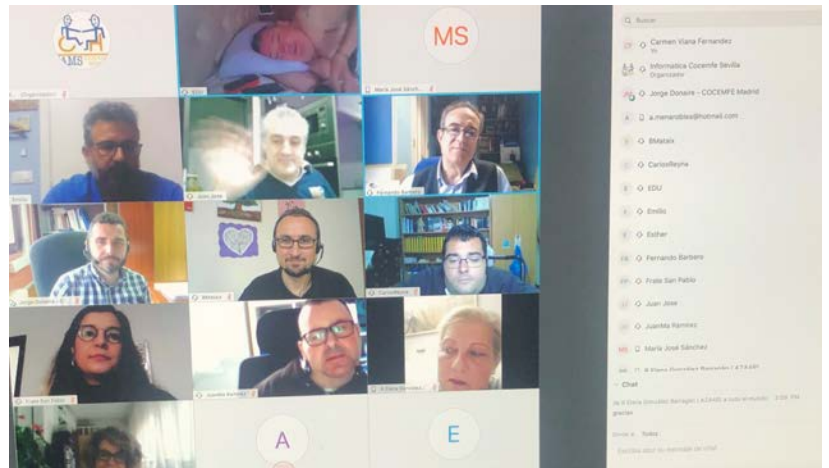
FAMS-COCEMFE Sevilla aborda la situación de las residencias en su segundo encuentro digital sobre personas con discapacidad gravemente afectadas.

[LEER MÁS](#)

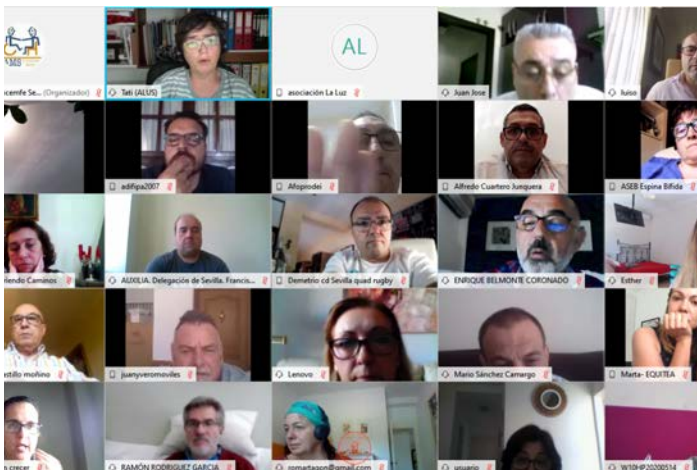

FAMS-COCEMFE Sevilla se vuelca en afianzar alianzas y programas en la celebración de su Asamblea General Ordinaria.

[LEER MÁS](#)

FAMS-COCEMFE Sevilla expuso las propuestas de la Comisión Municipal de Accesibilidad Universal en la Comisión Municipal de Reactivación Económica y Social.

[LEER MÁS](#)

FOTONOTICIAS

Guía de Recursos Sociales Generales COVID-19

☛ Para acceder a la información completa de cada recurso pincha donde te indican las flechas!

SERVICIOS GENERALES DEL AYTO. DE SEVILLA
 Información General: 010 (955 010 010 si llama desde fuera de Sevilla)
 Emasesa, Lipasam, Tussam y Taxi: 010
 Emvisesa: General: 955 476 000/OMDV: 955 476 171

UTS SEVILLA

San Jerónimo 955 470 554	Bermejales 955 472 650
Polígono Sur 955 473 460	San Pablo-Santa Justa 955 473 100
Carmona-La Calzada 955 472 770	Cerro-Su Eminencia 955 472555
Triana-Los Remedios 955 473 535	Los Carteros 955471670
Macarena 955 472 222	Parque Alcosa 955 471 601
Torreblanca 955 471 340	Tres Barrios 955 471 460
Casco Antiguo 955 472 170	Polígono Norte 955 472 222

ATENCIÓN A LA CIUDADANÍA
(Junta de Andalucía)

Mujer General: 900 200 999/ 016 Apoyo emocional: 682 916 136/ 682 508 507 Centro provincial (Sevilla): 955 034 944	Personas Mayores Atención: 900 858 381 Maltrato: 900 656 566 Tarjeta Andalucía Junta sesentaycinco 900 200 165
Personas Sin Hogar (Ayto. de Sevilla) Unidad de Emergencia Social (LUMIES) 112 Centro de Orientación e Información Social (COIS) 954 38 30 02 Centro de acogida municipal (CAM) 954 90 42 45	Dependencia y Discapacidad Dependencia: 902 166 170 Discapacidad auditiva y/o del habla: 900 116 016 Discapacidad y accesibilidad: 900 555 564
Infancia General: 900 921 111 Menores y TIC: 902 113 000 Maltrato infantil: 900 851 818	Drogas y Adicciones General: 900 845 040

ENTIDADES SOCIALES

Cruz Roja (Sevilla) Servicios Generales 954 376 613	Cáritas (Sevilla) Servicios Generales 954 347 184
--	--

ASISTENCIA SANITARIA
 Línea Covid: 900 400 061
 Salud Responde: 955 545 060
 Otras emergencias: 016

EMPLEO
 SAE: 955 625 695
 SEPE: 955 566 598

ASISTENCIA SOCIAL
 Colegio Oficial de Trabajo Social de Sevilla
 954 661 861

SOPORTE EMOCIONAL PARA TRABAJADORAS@S SOCIALES
 900 102 846

Publicación de la Guía de Recursos Sociales Generales COVID-19 para los usuarios/as de la Federación.

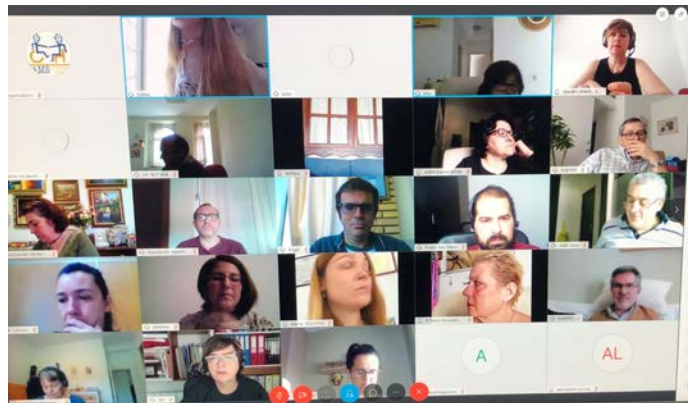

FAMS-COCEMFE Sevilla celebra su Comisión de Presidentes con la asistencia de 27 entidades miembros de la Federación.



Los técnicos de accesibilidad de la Federación participan en el Grupo de Trabajo sobre Accesibilidad de COCEMFE.



FAMS-COCEMFE Sevilla apoya en redes sociales días mundiales



FAMS-COCEMFE Sevilla se suma a la iniciativa 'Títeres para la salud y la esperanza' promovida por #DistritoSanitarioSevilla.

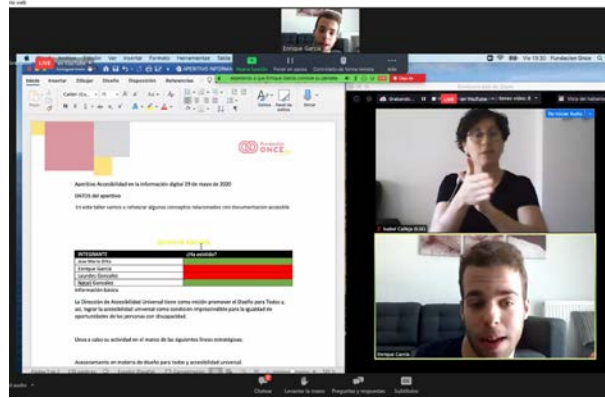

El técnico de Accesibilidad, Tomás Martín-Javato, participa en los webinar 'El aperitivo de los viernes', de Fundación ONCE.



El presidente y los técnicos de Accesibilidad de FAMS-COCEMFE Sevilla, Juan José Lara, Miguel Ramón García y Tomás Martín-Javato participan en la Comisión Especial de Accesibilidad Universal de la Delegación de Bienestar Social, Empleo y Planes Integrales de Transformación Social, del Ayuntamiento de Sevilla.



FAMS-COCEMFE Sevilla agradece la donación realizada por CERMI Andalucía de mascarillas quirúrgicas. Nuestros directivos pudieron probarlas y con ello, se prepara la vuelta a las instalaciones y la atención presencial a usuarios/as.



Desde FAMS-COCEMFE Sevilla colaboramos con la Operación SACO en la campaña 'Una mascarilla un kilo'. Con esta iniciativa se han recaudado más de 6.000 kilos de comida y productos de primera necesidad, para atender a las personas más afectadas por la COVID19. Por su parte, la Federación ha puesto a disposición de la campaña a personal voluntario, así como vehículos para el traslado de las donaciones.



Agradecemos la donación realizada por el presidente de Mediación Madiba, Antonio Hormigo Payo, de 200 mascarillas y 50 pantallas faciales, que recibimos en la sede de nuestra Federación gracias a la empresa Construan Servicios Integrales S.L y Benito Hormigo Payo, perteneciente a la misma.